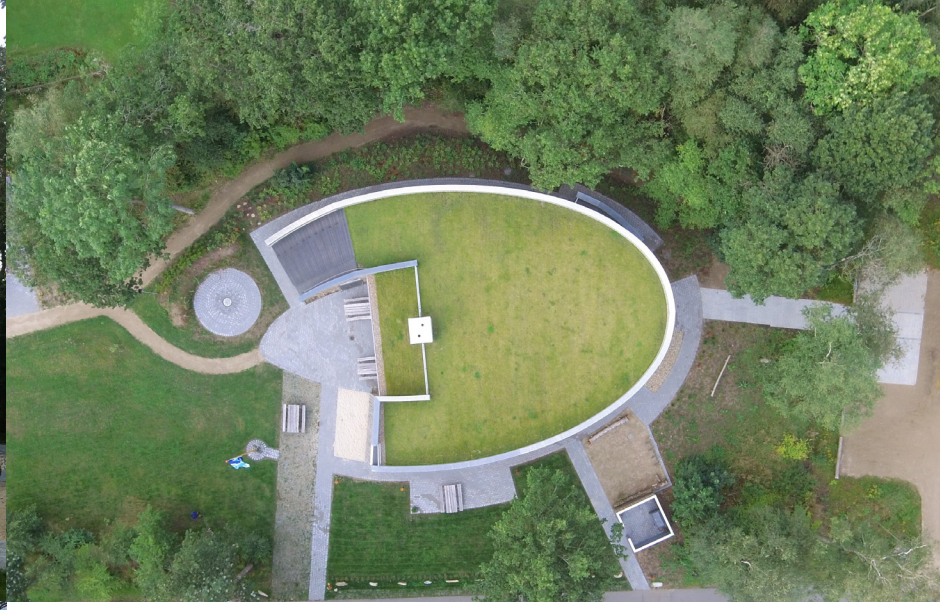

Generalforsamlingen d. 27. april 2020

For Naturrum Sdr. Omme er udsat på ubestemt tid pågrund af COVID-19.

Når Danmark lukker op annonceres det hvornår generalforsamlingen vil blive afholdt.

Regnskabet for 2019 kan ses på: naturrum-sdr-omme.dk

Det bliver godt igen

Sønder Omme Naturrum